

NOTE BREVE ET SYNTHÉTIQUE
ANNEXE AU COMPTE ADMINISTRATIF 2022
Délibération du 20 février 2023 n° D23_01_03

L'article L2313-1 du Code Général des Collectivités Territoriales prévoit qu'une présentation brève et synthétique retraçant les informations financières est jointe au compte administratif afin de permettre aux citoyens d'en saisir les enjeux. Cette note répond à cette obligation pour la commune et sera disponible en mairie sur demande.

BUDGET PRINCIPAL

- Section de fonctionnement - Dépenses

L'année 2022 génère un excédent de fonctionnement de 225 578,60 €.

Les dépenses réelles de fonctionnement sont en légère hausse + 22 455,73 € soit + 5,88 % passant de 381 849,14 € en 2021 à 404 304,87 € en 2022.

Les dépenses réelles + opérations d'ordre sont de 417 267,42 en 2022, contre 384 328,14 en 2021 soit une augmentation de 32 939,28 € soit + 8,57 %.

Chapitre 66 - Charges financières : le remboursement des intérêts d'emprunt est en diminution -17,71 %.

Vue d'ensemble par chapitre du fonctionnement-Dépenses - 1- COMMUNE DE GREZAC – 2022

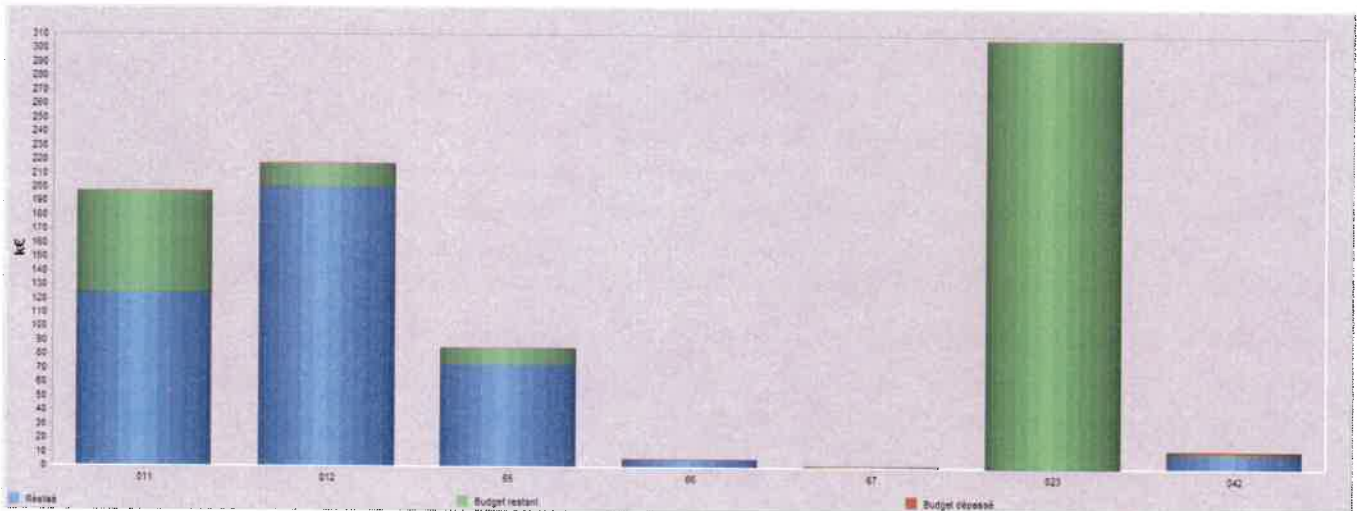

dépenses de fonctionnement				
Chapitre	Désignation	Budget	Réalisations	% Réalisation
011	Charges à caractère général	197 435,85	124 296,94	62,96%
012	Charges de personnel et frais assimilés	217 710,00	200 691,91	92,18%
65	Autres charges de gestion courante	85 380,00	73 020,37	85,52%
66	Charges financières	5 779,00	5 078,25	87,87%
67	Charges exceptionnelles	1 400,00	1 217,40	86,96%
023	Virement à la section d'investissement	307 712,00	0,00	0,00%
042	Opérations d'ordre de transfert entre sections	10 681,15	12 962,55	121,36%
	TOTAL DEPENSES	826 098,00	417 267,42	50,51%

- Section de fonctionnement - Recettes

Les recettes réelles de fonctionnement ont augmenté par rapport à celles de 2021 passant de 563 742,43 € à 641 264,62 €, soit une hausse de + 77 522,19 € (+ 13,75 %) hors report 2021.

La variation la plus significative en recettes de fonctionnement est la suivante :

Chapitre 74 - Dotations de 24 005,00 € à 69 863,00 € + 191,04 %) (Dotation de solidarité rurale).

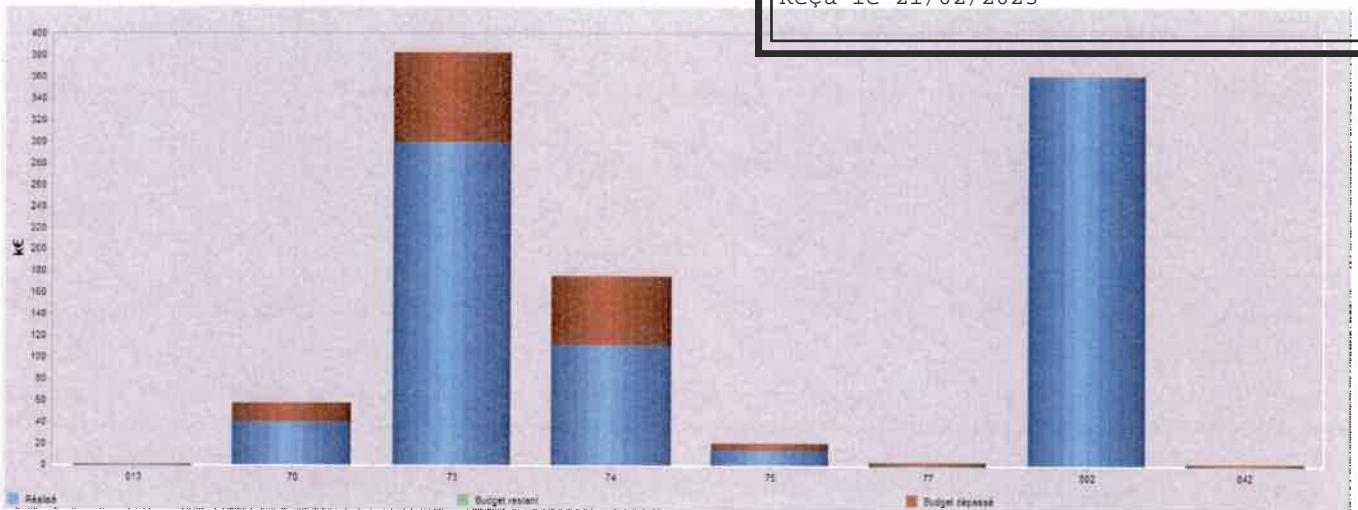

recettes de fonctionnement

Chapitre	Désignation	Budget	Réalisations	% Réalisation
013	Atténuations de charges	200,00	831,88	415,94%
70	Produits des services, domaine et ventes diverses	40 450,00	57 832,52	142,97%
73	Impôts et taxes	299 000,00	382 398,62	127,89%
74	Dotations, subventions et participations	110 989,00	175 671,81	158,28%
75	Autres produits de gestion courante	14 048,89	21 238,91	151,18%
77	Produits exceptionnels	0,00	3 290,88	0,00%
002	Excédent de fonctionnement reporté	361 410,11	361 410,11	100,00%
042	Opérations d'ordre de transfert entre sections	0,00	1 581,40	0,00%
	TOTAL RECETTES	826 098,00	1 004 256,13	121,57%

SECTION D'INVESTISSEMENTDépenses

Les dépenses réelles d'investissement ont diminué et sont passées de 320 512,10 € en 2021 à 223 764,27 € en 2022. Soit une diminution de 96 747,83€ hors écritures patrimoniales, opérations d'ordre de transfert entre sections et le report du déficit de l'exercice antérieur.

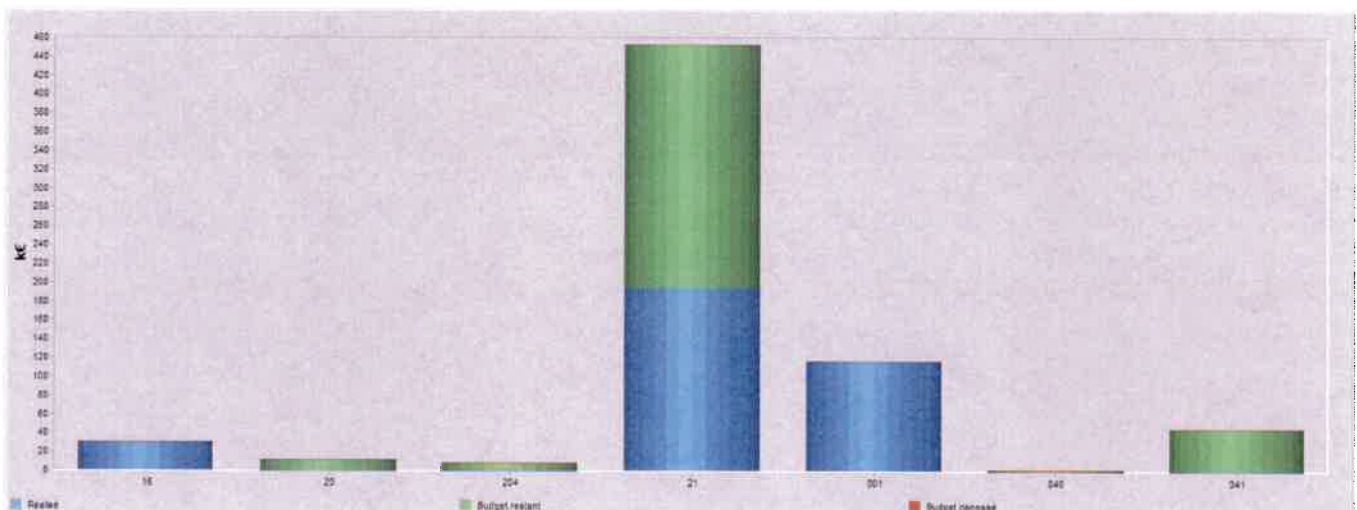
Vue d'ensemble par chapitre d'investissement-Dépenses - 1- COMMUNE DE GREZAC - 2022

Dépenses d'investissement

017-211701834-20230220-D23_01_03-DE
Reçu le 21/02/2023

Chapitre	Désignation	Budget	Réalisations	% Réalisation
16	Emprunts et dettes assimilés	30 700,00	30 000,00	97,72%
20	Immobilisations incorporelles	11 276,02	0,00	0,00%
204	Subventions d'équipement versées	9 000,00	0,00	0,00%
21	Immobilisations corporelles	453 500,00	193 764,27	42,73%
001	Déficit d'investissement reporté	117 561,98	117 561,98	100,00%
040	Opérations d'ordre de transfert entre sections	0,00	1 581,40	0,00%
041	Opérations patrimoniales	45 000,00	0,00	0,00%
	TOTAL DEPENSES	667 038,00	342 907,65	51,41%

RECETTES INVESTISSEMENT

Les recettes réelles ont diminuées et sont passées de 442 383,31 € en 2021 à 256 996,88 € en 2022 hors écritures d'ordre.

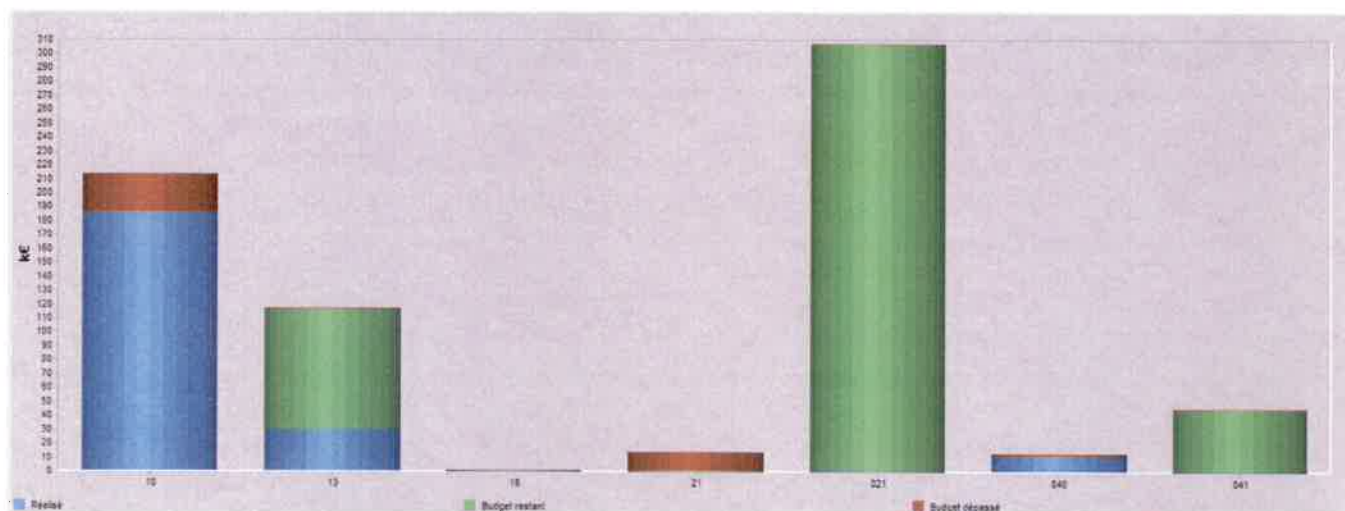
Vue d'ensemble par chapitre d'investissement- Recettes - 1- COMMUNE DE GREZAC – 2022

Recettes d'investissement				
Chapitre	Désignation	Budget	Réalisations	% Réalisation
10	Dotations, fonds divers et reserves	185 892,85	213 715,24	114,97%
13	Subventions d'investissement reçues	117 052,00	29 861,64	25,51%
16	Emprunts et dettes assimilés	700,00	0,00	0,00%
21	Immobilisations corporelles	0,00	13 420,00	0,00%
021	Virement de la section de fonctionnement	307 712,00	0,00	0,00%
040	Opérations d'ordre de transfert entre sections	10 681,15	12 962,55	121,36%
041	Opérations patrimoniales	45 000,00	0,00	0,00%
	TOTAL DEPENSES	667 038,00	269 959,43	40,47%

LA DETTE

La commune a actuellement un emprunt contracté pour la salle multi activité et la réhabilitation de la mairie. (450 000 € 2016).

Evolution de l'encours de la dette par année - 1- COMMUNE DE GREZAC – 2022

Année	Capital restant dû	Année	Capital restant dû
2022	285 000,00	2027	135 000,00
2023	255 000,00	2028	105 000,00
2024	225 000,00	2029	75 000,00
2025	195 000,00	2030	45 000,00
2026	165 000,00	2031	15 000,00

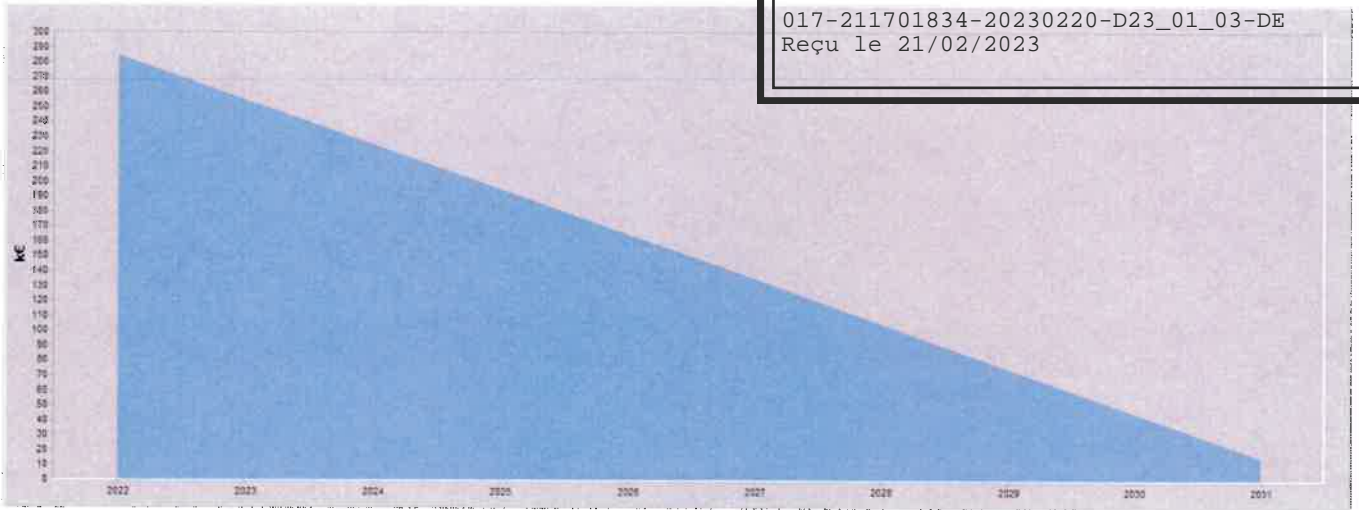

Evolution des remboursements par année - 1- COMMUNE DE GREZAC – 2022

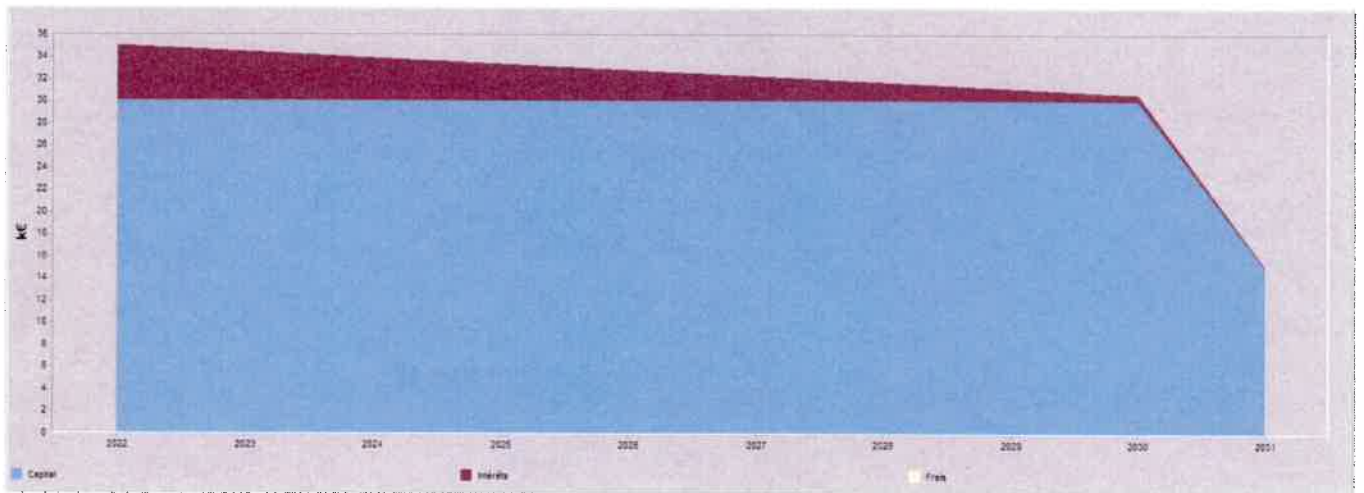

<i>Evolution des remboursements par année</i>				
<i>Année</i>	<i>Capital</i>	<i>Intérêts</i>	<i>Frais</i>	<i>Total versement</i>
2022	30 000,00	5 078,25	0,00	35 078,25
2023	30 000,00	4 529,25	0,00	34 529,25
2024	30 000,00	3 980,25	0,00	33 980,25
2025	30 000,00	3 431,25	0,00	33 431,25
2026	30 000,00	2 882,25	0,00	32 882,25
2027	30 000,00	2 333,25	0,00	32 333,25
2028	30 000,00	1 784,25	0,00	31 784,25
2029	30 000,00	1 235,25	0,00	31 235,25
2030	30 000,00	686,25	0,00	30 686,25
2031	15 000,00	137,25	0,00	15 137,25

CAPACITÉ DE DÉSENETTEMENT

Elle est égale à la dette/capacité d'autofinancement brute soit 285 000 € / 225 578,60 € = 1,26 ans

Dépenses - 1- COMMUNE DE GREZAC - 2022 - Population comprise entre 500 et 2000 habitants

Évaluation de la charge totale de fonctionnement / habitant

Évaluation de l'effort d'équipement par habitant

Dépenses réelles de fonctionnement hors travaux en régie
/ Population

Dépenses d'équipement brut / Population

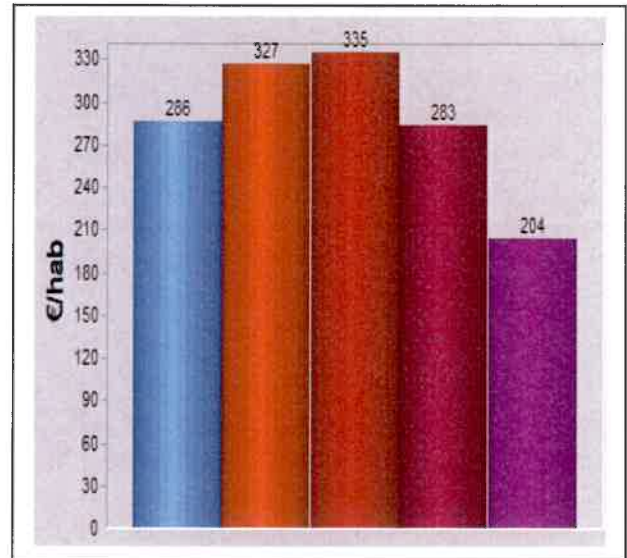
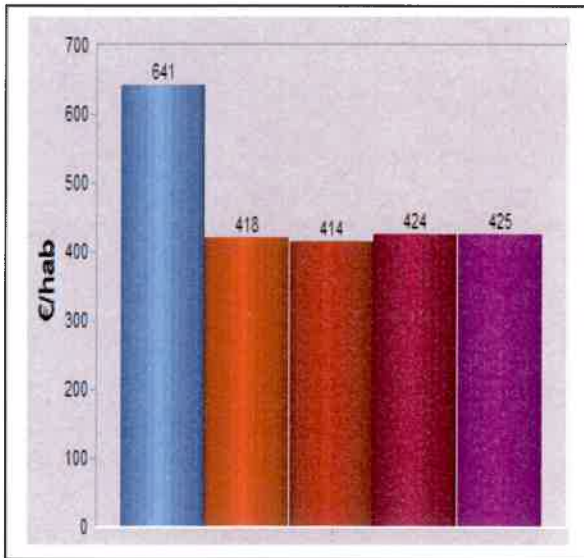

Part des dépenses réelles de fonctionnement affectée
aux frais de personnel

Comparaison de l'effort d'équipement au niveau des
recettes réelles de fonctionnement

Frais de personnel / Dépenses réelles de fonctionnement

Dépenses d'équipement brut

/ Recettes réelles de fonctionnement

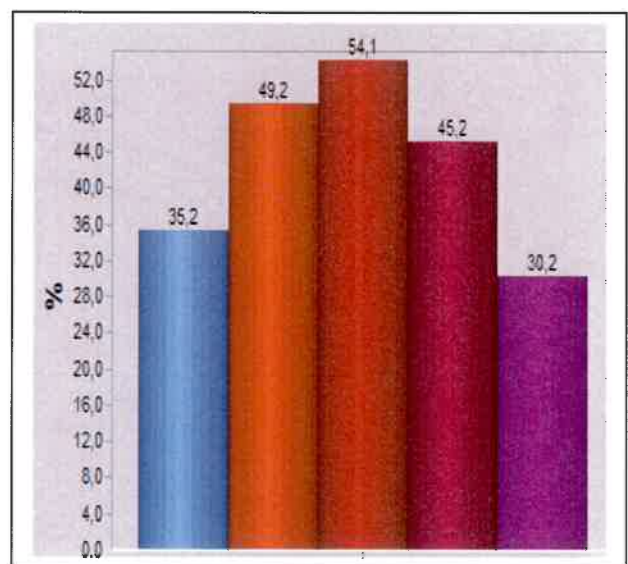
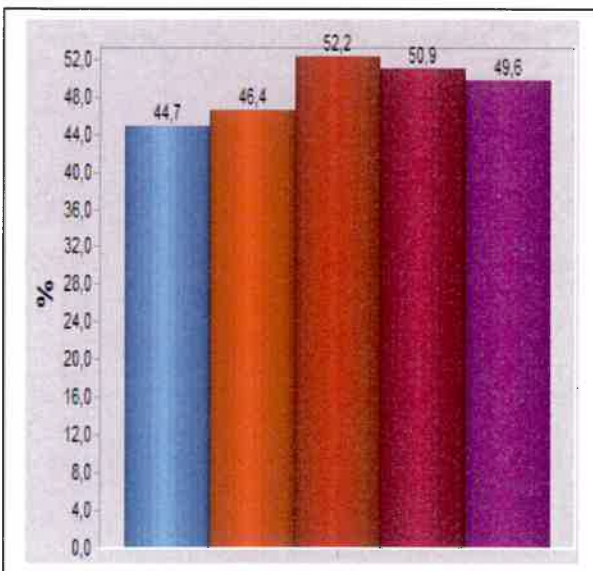

Légende	
France 2021	(Blue bar)
Réalisé 2019	(Orange bar)
Réalisé 2020	(Red-orange bar)
Réalisé 2021	(Red bar)
Réalisé 2022	(Purple bar)

A GRÉZAC, le 20 février 2023
Le Maire,
Bernard POURPOINT