

MAIRIE DE GRÉZAC

14, Route de Saujon

17120 GRÉZAC

NOTE BREVE ET SYNTHÉTIQUE
ANNEXE AU COMPTE ADMINISTRATIF 2019
Délibération du 17 février 2020 N° D20_01_02

L'article L2313-1 du Code Général des Collectivités Territoriales prévoit qu'une présentation brève et synthétique retraçant les informations financières est jointe au compte administratif afin de permettre aux citoyens d'en saisir les enjeux. Cette note répond à cette obligation pour la commune est sera disponible en mairie sur demande.

BUDGET PRINCIPAL

- Section de fonctionnement - Dépenses

L'année 2019 génère un excédent de fonctionnement de 183 995,99 €

Les dépenses réelles de fonctionnement restent stables + 1 580,75 € soit + 0.42% passant de 374 770,23 € à 376 350.98 €

Les dépenses réelles + opérations d'ordre sont de : 413 853.14 € en 2019, contre 409 644.02 € en 2018 soit une augmentation 4 209.12 € soit + 1.03 %

066 Charges financières : le remboursement des intérêts d'emprunt est en diminution -12,15 %

Vue d'ensemble par chapitre du fonctionnement-Dépenses - 1- COMMUNE DE GREZAC – 2019

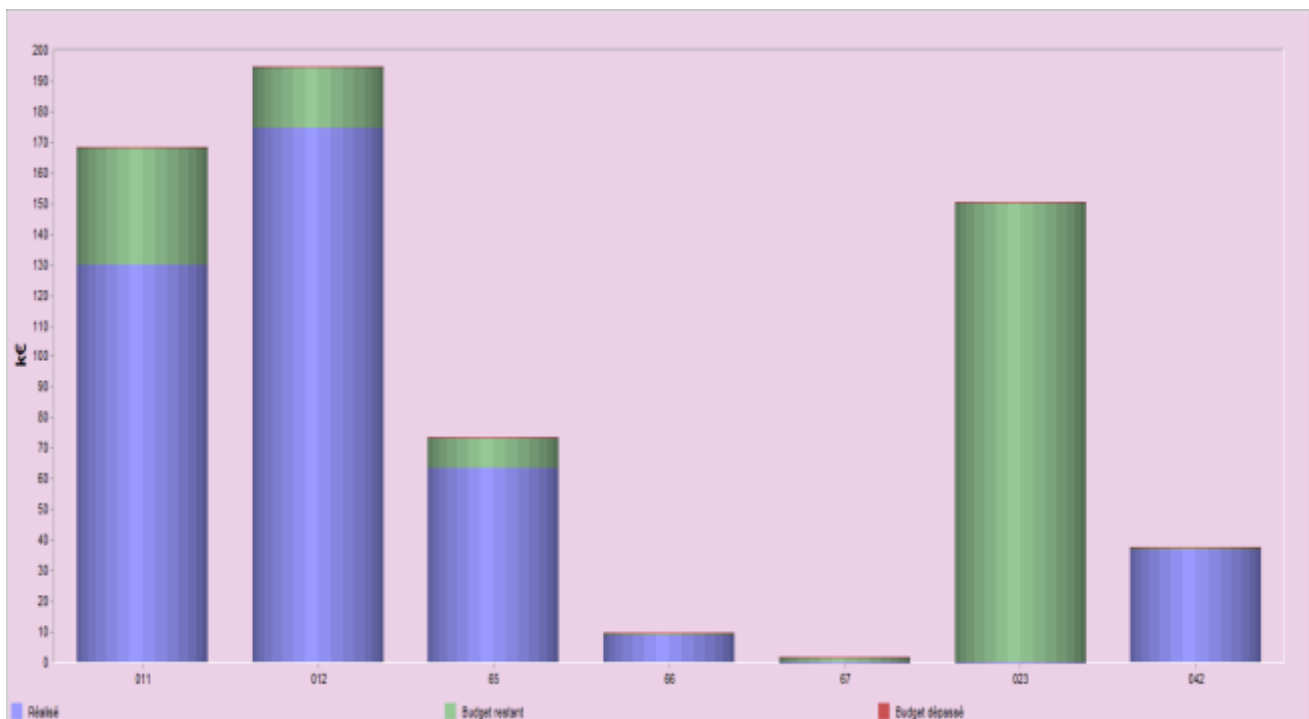

Dépenses de fonctionnement CA 2019

Chapitre	Désignation	Budget	Real.+Eng.+Encours	% Réalisation
011	Charges à caractère général	168 420,00	129 726,36	77,03%
012	Charges de personnel et frais assimilés	194 495,00	174 427,12	89,68%
65	Autres charges de gestion courante	73 500,00	63 478,50	86,37%
66	Charges financières	9 419,00	8 719,00	92,57%
67	Charges exceptionnelles	1 700,00	0,00	0,00%
023	Virement à la section d'investissement	150 443,00	0,00	0,00%
042	Opérations d'ordre de transfert entre sections	37 002,00	37 502,16	101,35%
	TOTAL DEPENSES	634 979,00	413 853,14	65,18%

● Section de fonctionnement – Recettes

Les recettes de fonctionnement ont augmenté par rapport à celles de 2018 passant de 525 102,39 € à 597 849.13 € soit une augmentation de + 72 726,68 € (+ 13.85 %) hors report 2018

Les variations les plus significatives en recettes de fonctionnement sont les suivantes :

073 Impôts et taxes de : 320 053,36 € à 365 756.17 € (+ 14.28%)

Vue d'ensemble par chapitre du fonctionnement-Recettes - 1- COMMUNE DE GREZAC - 2019

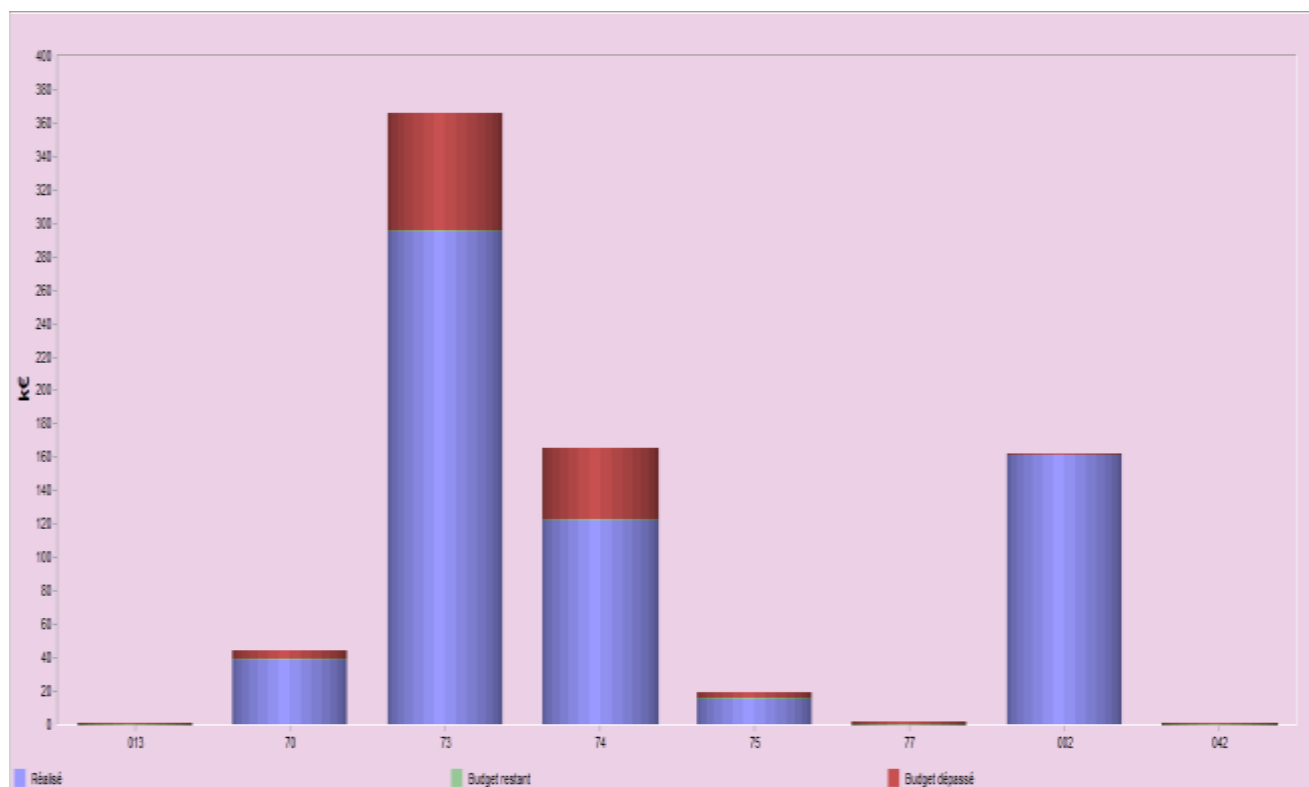

recettes de fonctionnement CA 2019

Chapitre	Désignation	Budget	Real.+Eng.+Encours	% Réalisation
013	Atténuations de charges	0,00	650,12	0,00%
70	Produits des services, domaine et ventes diverses	39 300,00	44 516,09	113,27%
73	Impôts et taxes	295 306,00	365 756,17	123,86%
74	Dotations, subventions et participations	122 354,00	165 436,91	135,21%
75	Autres produits de gestion courante	15 847,30	19 588,82	123,61%
77	Produits exceptionnels	0,00	1 401,00	0,00%
002	Excédent de fonctionnement reporté	162 171,70	162 171,70	100,00%
042	Opérations d'ordre de transfert entre sections	0,00	500,02	0,00%
	TOTAL RECETTES	634 979,00	760 020,83	119,69%

Section d'investissement

Dépenses

Les dépenses d'investissement ont légèrement augmentées et sont passées de 321 290.98 € en 2018 à 348 918.51 € en 2019. Soit une augmentation de 27 627,53 €

Vue d'ensemble par chapitre d'investissement-Dépenses - 1- COMMUNE DE GREZAC - 2019

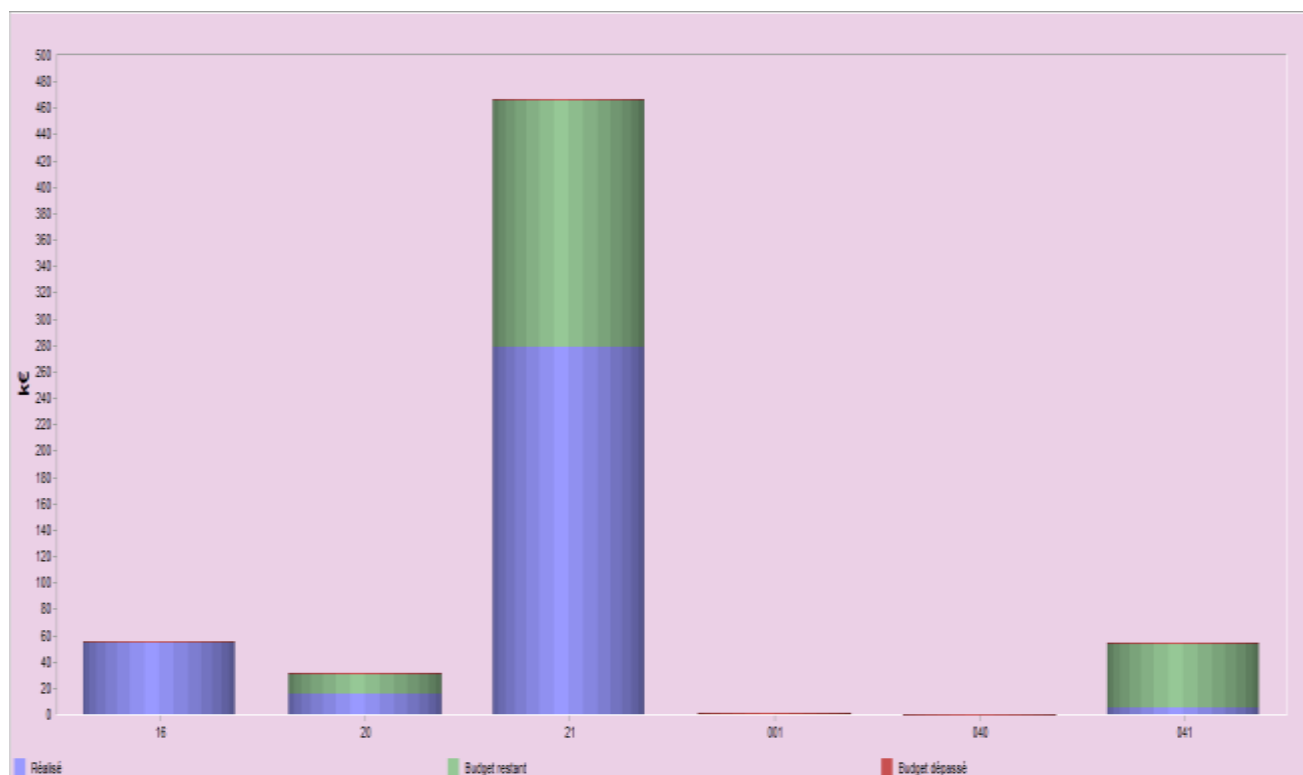

Dépenses d'investissement 2019

Chapitre	Désignation	Budget	Real.+Eng.+Encours	% Réalisation
16	Emprunts et dettes assimilés	55 700,00	55 000,00	98,74%
20	Immobilisations incorporelles	31 799,20	15 186,51	47,76%
21	Immobilisations corporelles	467 117,00	278 732,00	59,67%
001	Déficit d'investissement reporté	1 364,80	1 364,80	100,00%
040	Opérations d'ordre de transfert entre sections	0,00	500,02	0,00%
041	Opérations patrimoniales	53 999,00	5 430,81	10,06%
	TOTAL DEPENSES	609 980,00	356 214,14	58,40%

RECETTES INVESTISSEMENT

Les recettes ont augmentées et sont passées de 319 926.18 € en 2018 à 391 603.16 € en 2019

Vue d'ensemble par chapitre d'investissement- Recettes - 1- COMMUNE DE GREZAC - 2019

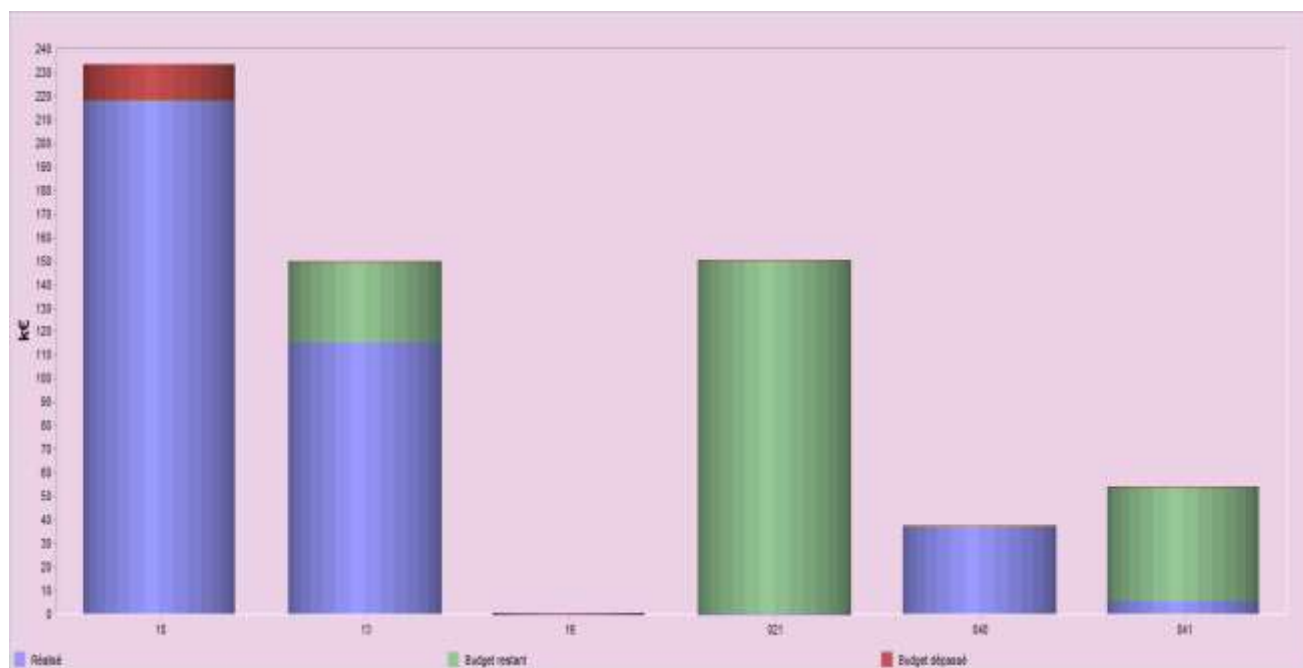

Recettes d'investissement

Chapitre	Désignation	Budget	Real.+Eng.+Encours	% Réalisation
10	Dotations, fonds divers et réserves	217 839,00	233 601,55	107,24%
13	Subventions d'investissement reçues	149 997,00	115 068,64	76,71%
16	Emprunts et dettes assimilés	700,00	0,00	0,00%
021	Virement de la section de fonctionnement	150 443,00	0,00	0,00%
040	Opérations d'ordre de transfert entre sections	37 002,00	37 502,16	101,35%
041	Opérations patrimoniales	53 999,00	5 430,81	10,06%
	TOTAL DEPENSES	609 980,00	391 603,16	64,20%

La Dette

La commune a actuellement 2 emprunts contractés pour la réalisation de l'aménagement du Centre Bourg (250 000 € 2011) et un autre pour la salle multi activité et la réhabilitation de la mairie. (450 000 € 2016)

Evolution de l'encours de la dette par année - 1- COMMUNE DE GREZAC – 2019

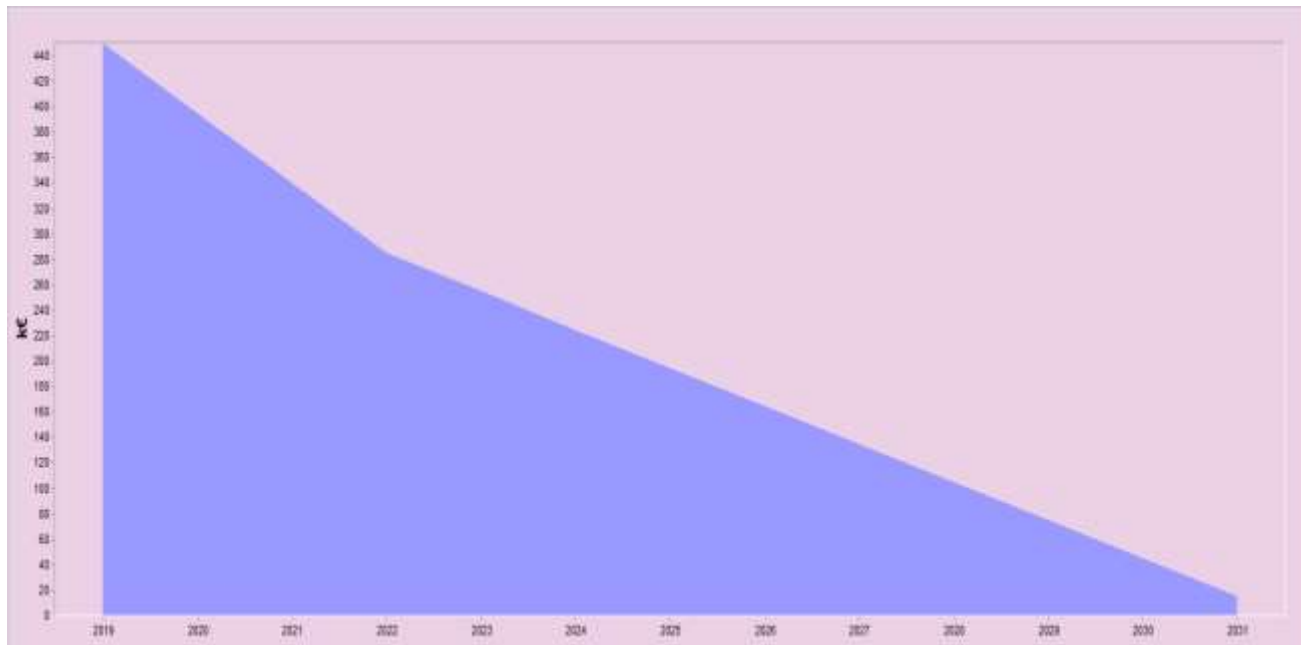

Evolution de l'encours de la dette	
Année	Capital restant dû
2019	450 000,00
2020	395 000,00
2021	340 000,00
2022	285 000,00
2023	255 000,00
2024	225 000,00
2025	195 000,00
2026	165 000,00
2027	135 000,00
2028	105 000,00
2029	75 000,00
2030	45 000,00
2031	15 000,00

Evolution des remboursements par année - 1- COMMUNE DE GREZAC - 2019

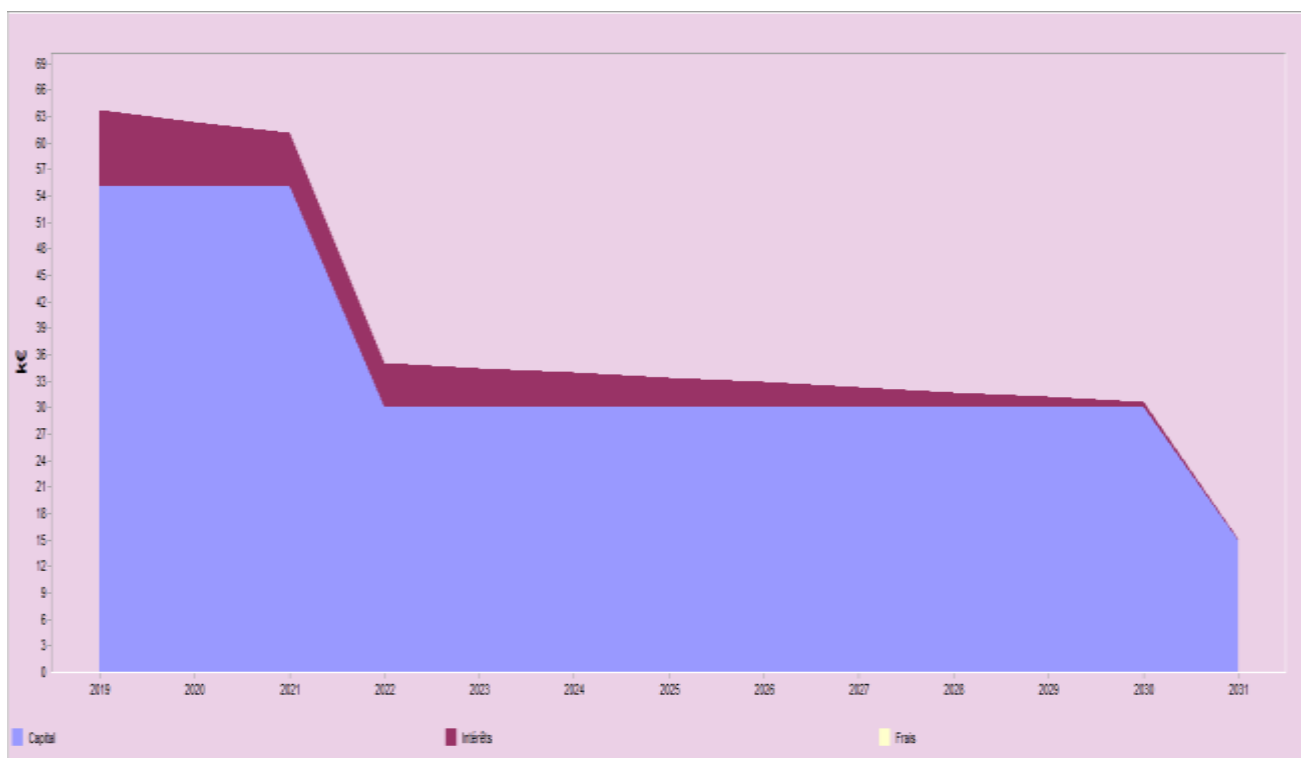

Evolution des remboursements par année				
Année	Capital	Intérêts	Frais	Total versement
2019	55 000,00	8 719,00	0,00	63 719,00
2020	55 000,00	7 445,00	0,00	62 445,00
2021	55 000,00	6 171,00	0,00	61 171,00
2022	30 000,00	5 078,25	0,00	35 078,25
2023	30 000,00	4 529,25	0,00	34 529,25
2024	30 000,00	3 980,25	0,00	33 980,25
2025	30 000,00	3 431,25	0,00	33 431,25
2026	30 000,00	2 882,25	0,00	32 882,25
2027	30 000,00	2 333,25	0,00	32 333,25
2028	30 000,00	1 784,25	0,00	31 784,25
2029	30 000,00	1 235,25	0,00	31 235,25
2030	30 000,00	686,25	0,00	30 686,25
2031	15 000,00	137,25	0,00	15 137,25

CAPACITÉ DE DÉSENNETEMENT

Elle est égale à la dette/capacité d'autofinancement brute soit $395\,000 \text{ €} / 220\,997 \text{ €} = 1,78 \text{ ans}$

Légende

France 2017
Réalisé 2016
Réalisé 2017
Réalisé 2018
Réalisé 2019

Dépenses - 1- COMMUNE DE GREZAC - 2019 - Population comprise entre 500 et 2000 habitants

Dépenses réelles de fonctionnement hors travaux en régie / Population

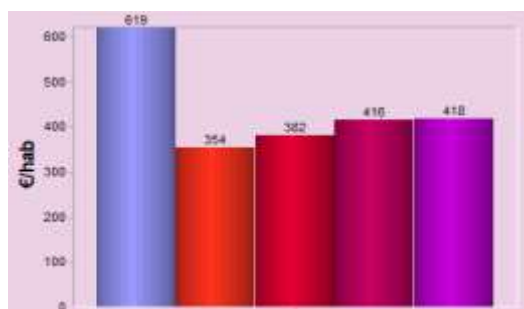

Evaluation de la charge totale de fonctionnement par habitant

Dépenses d'équipement brut / Population

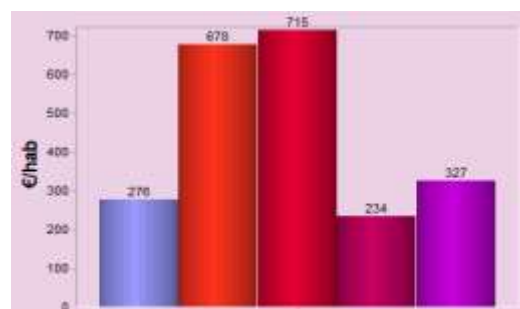

Evaluation de l'effort d'équipement par habitant

Frais de personnel / Dépenses réelles de fonctionnement

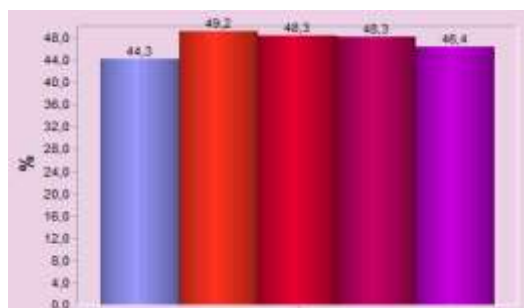

Part des dépenses réelles de fonctionnement affectée aux frais de personnel

Dépenses d'équipement brut / Recettes réelles de fonctionnement

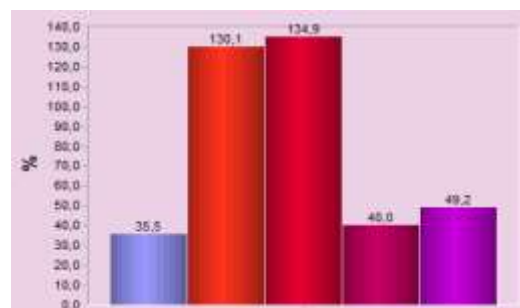

Comparaison de l'effort d'équipement au niveau des recettes réelles de fonctionnement