

NOTE BREVE ET SYNTHÉTIQUE  
 ANNEXE AU COMPTE ADMINISTRATIF 2021  
 Délibération du 03 mars 2022 N° D22\_02\_05

L'article L2313-1 du Code Général des Collectivités Territoriales prévoit qu'une présentation brève et synthétique retraçant les informations financières est jointe au compte administratif afin de permettre aux citoyens d'en saisir les enjeux. Cette note répond à cette obligation pour la commune est sera disponible en mairie sur demande.

### BUDGET PRINCIPAL

- Section de fonctionnement - Dépenses

L'année 2021 génère un excédent de fonctionnement de 214 414,29 €

Les dépenses réelles de fonctionnement sont en légère hausse + 9 601,88 € soit + 2,58% passant de 372 247,26 € à 381 849,14 €

Les dépenses réelles + opérations d'ordre sont de 384 328,14 en 2021, contre 372 247,26 € en 2020 soit une augmentation de 12 080,88 € soit + 3,25 %

066 Charges financières : le remboursement des intérêts d'emprunt est en diminution -17,11 %

#### Vue d'ensemble par chapitre du fonctionnement-Dépenses - 1- COMMUNE DE GREZAC – 2021

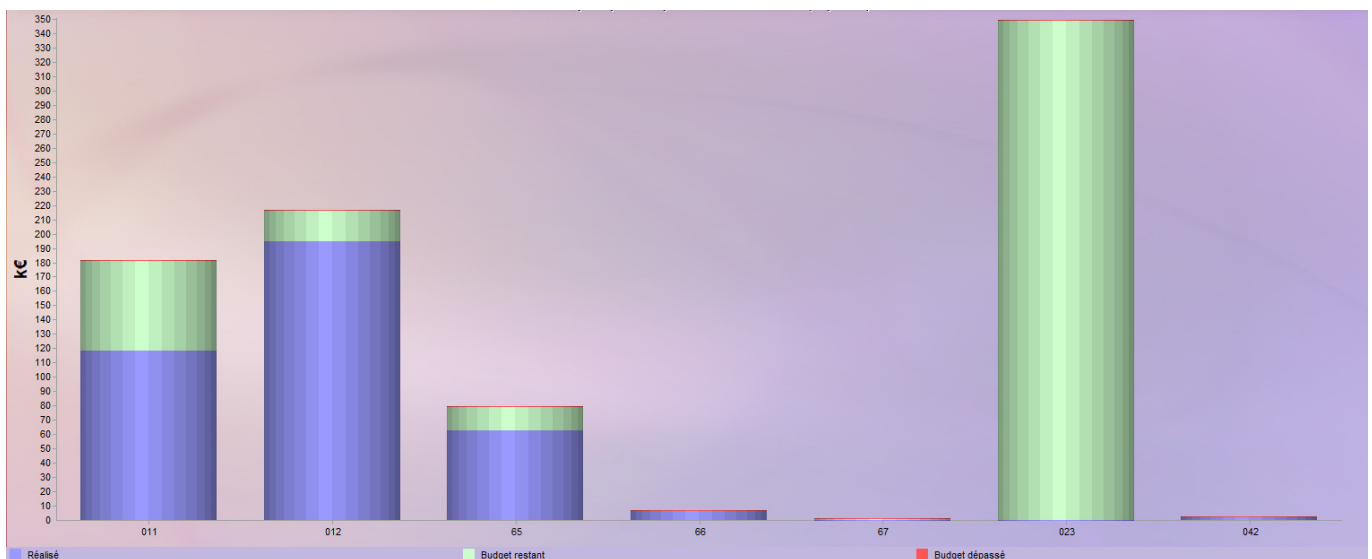

#### Dépenses de fonctionnement 2021

Chapitre	Désignation	Budget	Real.+ Eng.+ Encours	% Réalisation
011	Charges à caractère général	181 815,00	118 599,16	65,23%
012	Charges de personnel et frais assimilés	216 612,00	194 498,46	89,79%
65	Autres charges de gestion courante	79 380,00	62 580,52	78,84%
66	Charges financières	6 900,00	6 171,00	89,43%
67	Charges exceptionnelles	1 400,00	0,00	0,00%
68	Dotations aux amortissements	2 479,00	2 479,00	100,00%
023	Virement à la section d'investissement	349 476,00	0,00	0,00%
	<b>TOTAL DEPENSES</b>	<b>838 062,00</b>	<b>384 328,14</b>	<b>45,86%</b>

- Section de fonctionnement - Recettes

Les recettes de fonctionnement ont augmenté par rapport à celles de 2020 passant de 557 476,54 € à 563 742,43 €, soit une hausse de + 6 265,89 € (+ 1,12 %) hors report 2020

Les variations les plus significatives en recettes de fonctionnement sont les suivantes :

**070 Produits des services de : 38 241,79 € à 43 092,42 € (+ 12,68%) (Amélioration de la situation sanitaire liée au Covid)**

**075 Autres produits de gestion courante de 15 695,07 € à 16 808,75 € + 7,10%) (Retour des locations de la salle multiactivités)**

### Vue d'ensemble par chapitre du fonctionnement-Recettes - 1- COMMUNE DE GREZAC - 2021

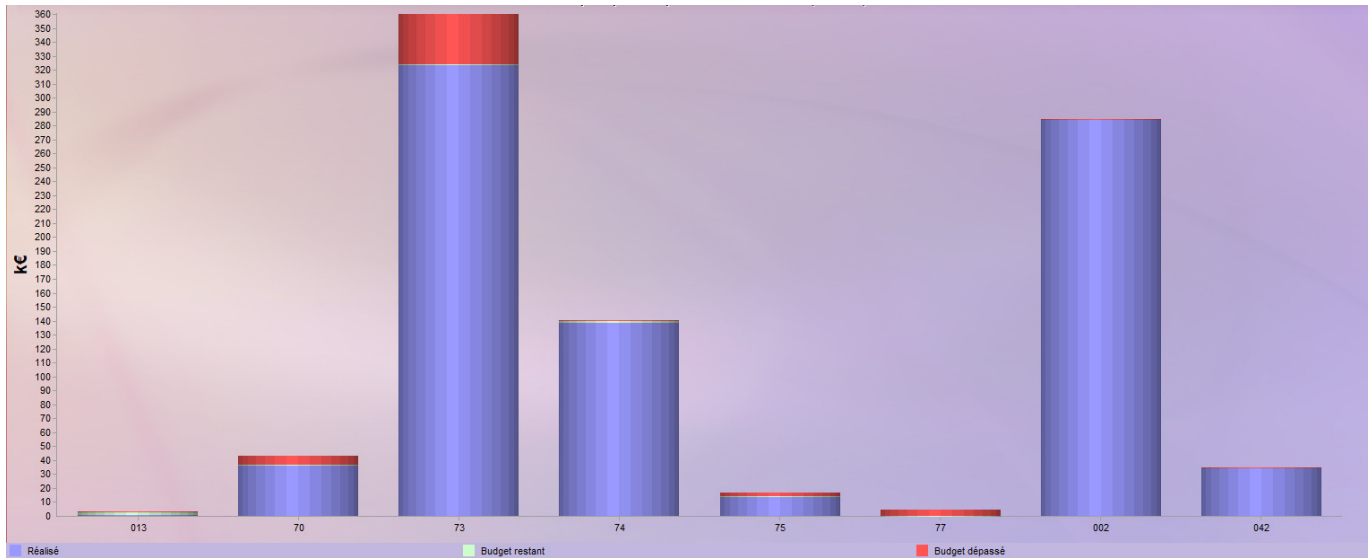

Recettes de fonctionnement 2021				
Chapitre	Désignation	Budget	Real.+Eng.+Encours	% Réalisation
013	Atténuations de charges	3 100,00	668,77	21,57%
70	Produits des services, domaine et ventes diverses	36 830,00	43 092,42	117,00%
73	Impôts et taxes	324 217,00	359 982,26	111,03%
74	Dotations, subventions et participations	140 358,00	138 490,57	98,67%
75	Autres produits de gestion courante	13 999,20	16 808,75	120,07%
77	Produits exceptionnels	0,00	4 699,66	0,00%
002	Excédent de fonctionnement reporté	284 557,80	284 557,80	100,00%
042	Opérations d'ordre de transfert entre sections	35 000,00	35 000,00	100,00%
	<b>TOTAL RECETTES</b>	<b>838 062,00</b>	<b>883 300,23</b>	<b>105,40%</b>

## SECTION D'INVESTISSEMENT

### Dépenses

Les dépenses réelles d'investissement ont diminué et sont passées de 359 765,91 € en 2020 à 320 512,10 € en 2021. Soit une diminution de 39 253,81€ hors écritures patrimoniales, opérations d'ordre de transfert entre sections et le report du déficit de l'exercice antérieur.

## Vue d'ensemble par chapitre d'investissement-Dépenses - 1- COMMUNE DE GREZAC - 2021

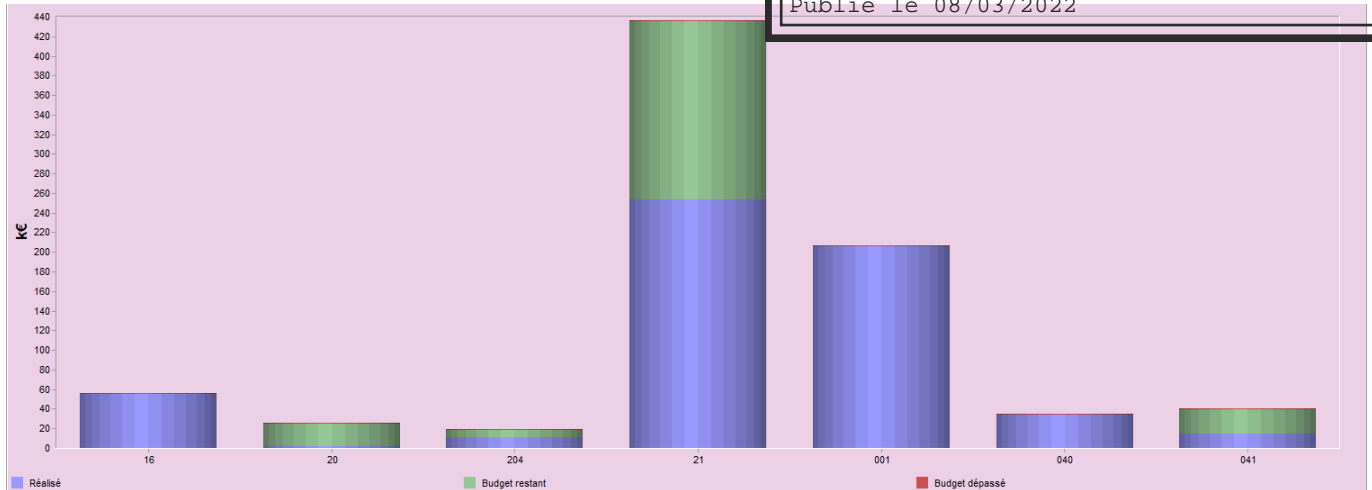

Dépenses d'investissement 2021				
Chapitre	Désignation	Budget	Real.+Eng.+Encours	% Réalisation
16	Emprunts et dettes assimilés	55 700,00	55 000,00	98,74%
20	Immobilisations incorporelles	25 998,81	1 410,00	5,42%
204	Subventions d'équipement versées	19 000,00	10 681,15	56,22%
21	Immobilisations corporelles	436 000,00	253 420,95	58,04%
001	Déficit d'investissement reporté	206 912,19	206 912,19	100,00%
040	Opérations d'ordre de transfert entre sections	35 000,00	35 000,00	100,00%
041	Opérations patrimoniales	40 000,00	14 652,05	36,63%
	<b>TOTAL DEPENSES</b>	<b>819 211,00</b>	<b>577 076,34</b>	<b>70,44%</b>

**RECETTES INVESTISSEMENT**

Les recettes réelles ont augmenté et sont passées de 117 464.70 € en 2020 à 442 383,31 € en 2021 hors écritures d'ordre. La différence provient du solde des subventions due en 2020.

## Vue d'ensemble par chapitre d'investissement- Recettes - 1- COMMUNE DE GREZAC - 2021

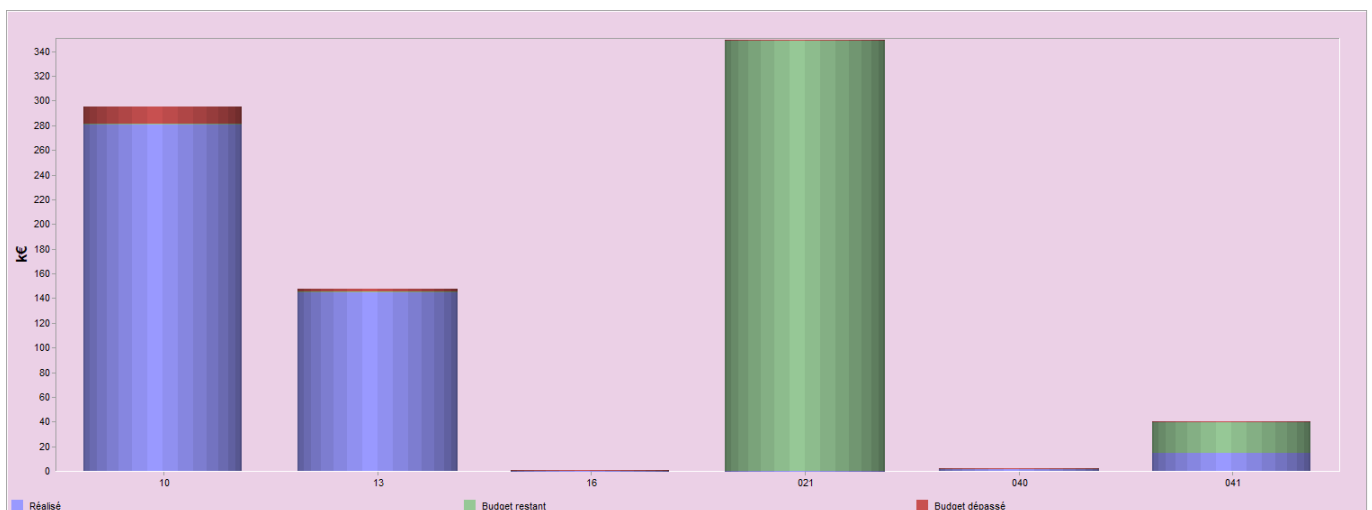

Recettes d'investissement 2021				
Chapitre	Désignation	Budget	Real.+Eng.+Encours	% Réalisation
10	Dotations, fonds divers et réserves	281 469,00	294 972,90	104,80%
13	Subventions d'investissement reçues	145 087,00	147 410,41	101,60%
16	Emprunts et dettes assimilés	700,00	0,00	0,00%
021	Virement de la section de fonctionnement	349 476,00	0,00	0,00%
040	Opérations d'ordre	2 479,00	2 479,00	100,00%
041	Opérations patrimoniales	40 000,00	14 652,05	36,63%
	<b>TOTAL RECETTES</b>	<b>819 211,00</b>	<b>459 514,36</b>	<b>56,09%</b>

## LA DETTE

La commune a actuellement 1 emprunt contracté pour la salle multi activité et la réhabilitation de la mairie (450 000 € 2016)

### Evolution de l'encours de la dette par année - 1- COMMUNE DE GREZAC – 2021

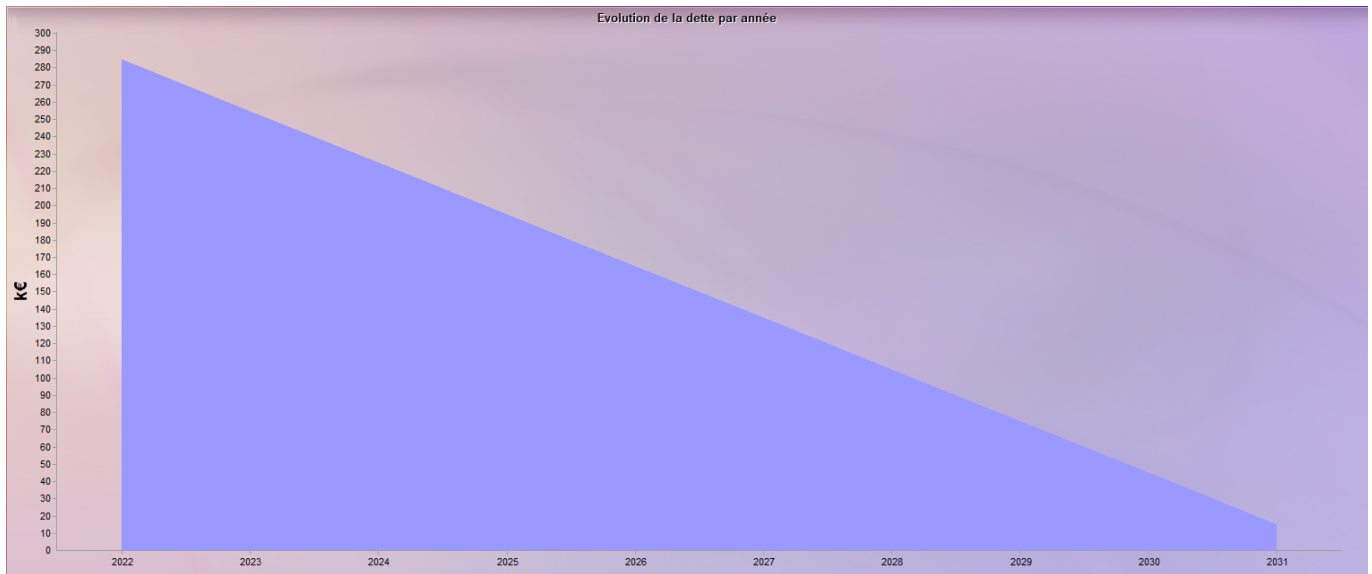

Année	Capital restant dû
2021	340 000,00
2022	285 000,00
2023	255 000,00
2024	225 000,00
2025	195 000,00
2026	165 000,00
2027	135 000,00
2028	105 000,00
2029	75 000,00
2030	45 000,00
2031	15 000,00

### Evolution des remboursements par année - 1- COMMUNE DE GREZAC - 2021

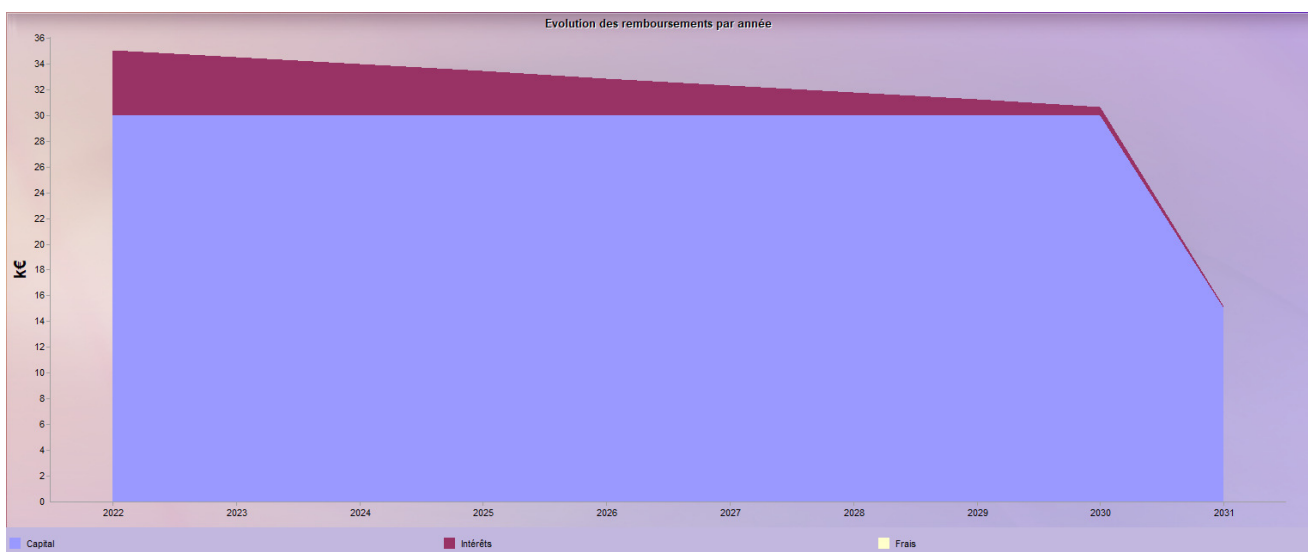

Année	Capital	Intérêts	Frais	Total versement
2021	55 000,00	6 171,00	0,00	61 171,00
2022	30 000,00	5 078,25	0,00	35 078,25
2023	30 000,00	4 529,25	0,00	34 529,25
2024	30 000,00	3 980,25	0,00	33 980,25
2025	30 000,00	3 431,25	0,00	33 431,25
2026	30 000,00	2 882,25	0,00	32 882,25
2027	30 000,00	2 333,25	0,00	32 333,25
2028	30 000,00	1 784,25	0,00	31 784,25
2029	30 000,00	1 235,25	0,00	31 235,25
2030	30 000,00	686,25	0,00	30 686,25
2031	15 000,00	137,25	0,00	15 137,25

## CAPACITÉ DE DÉSENETTEMENT

Elle est égale à la dette/capacité d'autofinancement brute soit 340 000 € / 214 414,29 € = 1,59 ans

## Dépenses - 1- COMMUNE DE GREZAC - 2021 - Population comprise entre 500 et 2000 habitants

Dépenses réelles de fonctionnement hors travaux en régie / Population

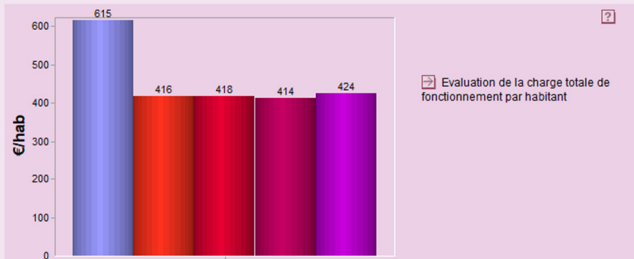

Dépenses d'équipement brut / Population

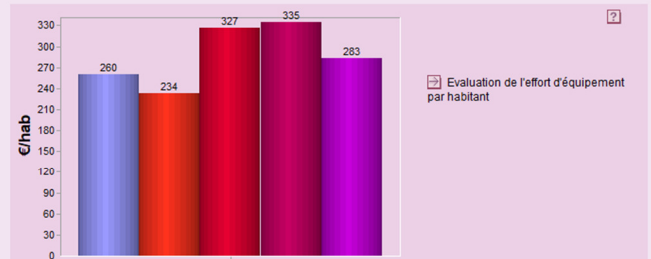

Frais de personnel / Dépenses réelles de fonctionnement

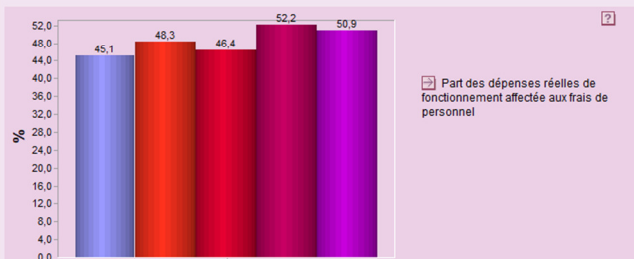

Dépenses d'équipement brut / Recettes réelles de fonctionnement

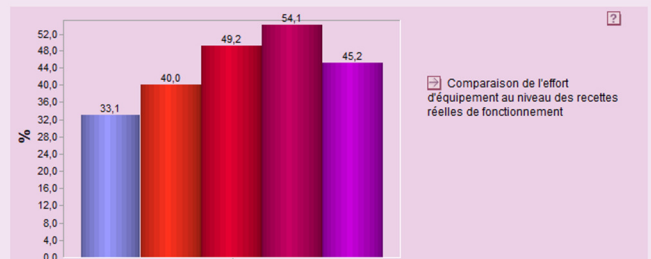

- France 2020
- Réalisé 2018
- Réalisé 2019
- Réalisé 2020
- Réalisé 2021

A GRÉZAC, le 03 Mars 2022

Le Maire,  
Bernard POURPOINT

